

ALAYBEY

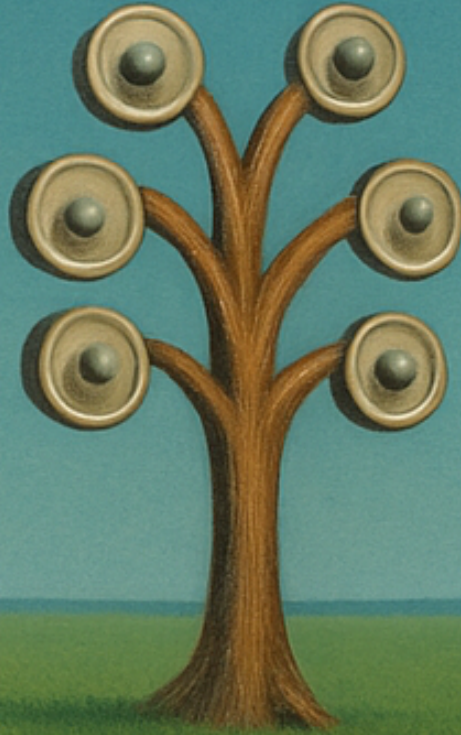

BURAK ADAŞ

Terkîbi gerekleřtirilen bu fasıl alıřmasında, Rumeli coğrafiyasının muhtelif blgelerinden derlenmiř; eřitli makam, usl ve formdaki eserlerin yekpre bir yapı ierisinde kompoze edilmesi hedeflenmiřtir. Bu doėrultuda, faslı oluřturan eserler arasındaki geiřleri temin etmek zere baėlantı cmleleri tasarlanmıř; gfte ierikleri arasında ortak temalara dayalı ara kesitler oluřturulmuřtur. Ayrıca, eserlere eklenen bestelenmiř blmlerin sınırları, bařlangı ve bitiř noktaları aıka belirtilerek ayrıřtırılmıřtır.

Dinamik karakteri bakımından engi ve keke fasıllarını aėrıřtırmakla birlikte, sz konusu alıřma, Rumeli mziėinin farklı renk ve sluplarını bir araya getiren hulsa mahiyetinde bir fasıl niteliėi tařımaktadır.

Fasla “Alaybey” adının verilmesi, repertuvar ierisinde yer alan aynı adlı eserden mlhemdir. Kenan Serhat İnce tarafından kaleme alınan “Tekirdaė-řarky Yresinde Derlenerek TRT Repertuvarına Alınmıř Szl Ezgilerin, Gnmzdeki İcralarıyla Karřılařtırılması” bařlıklı alıřmadan edinilen bilgilere gre bu eser, yrenin kayda gemiř nadir uzun hava rneklerinden biri olarak dikkat ekmektedir.

Burak ADAř
2025

" ALAYBEY "

RUMELİ FASLI

KARCIĞAR

TERKİB: Burak ADAŞ

$\text{♩} = 65$

(Açış başlayana kadar) *p* (Açış esnasında) *f* (Karara geldiğinde)

6

mızrap tutti

$\text{♩} = 130$

10

Ritm: tek tek tek

12

mızrap

13

tutti mızrap tutti

1. 2.

15

tutti mızrap tutti

1. ESER BAŞLANGICI

17

1. ESER BAŞLANGICI

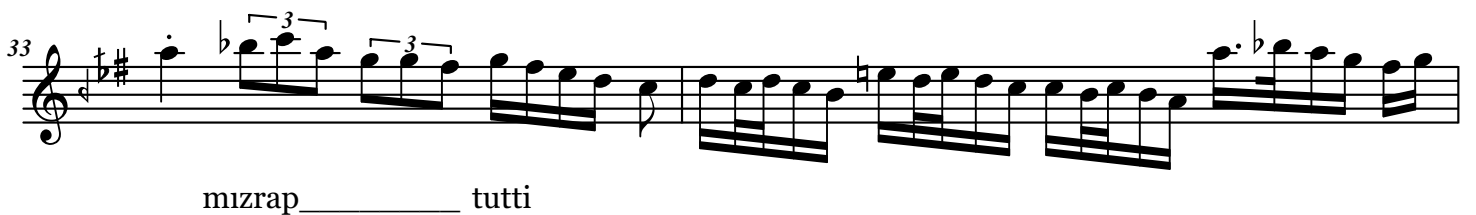

♩ = 145



2. ESER BAŞLANGICI



Mek tup sal dım



Ga ra dan SAZ dağ lar kalk sın



a ra dan Mek tup sal dım



Ga ra dan SAZ dağ lar kalk sın



a ra dan SAZ has re t be



ni yaktı tı a nam SAZ ka vuş tur sun



ya ra dan SAZ has re tin be

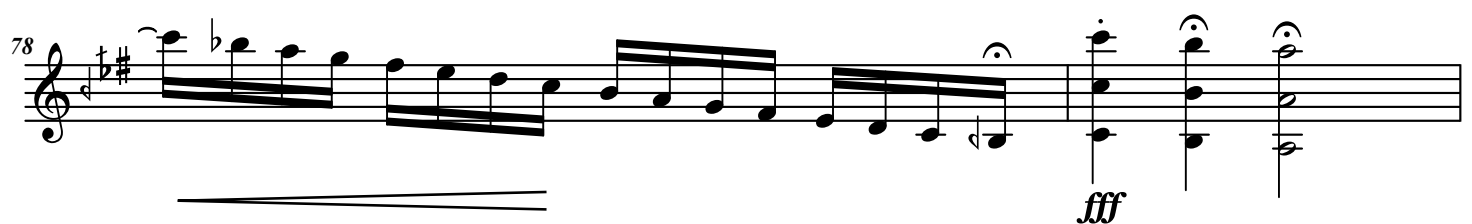
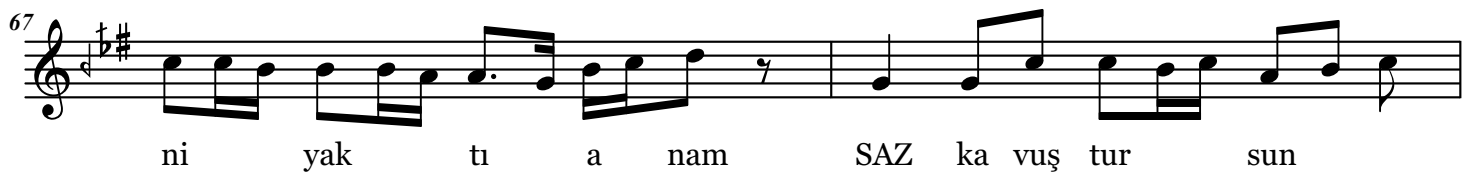

84 SERBEST BÖLÜM...

RİT..... SAZ SOLO...

86 3. ESER BAŞLANGICI

Bir ev ler yap p(ı) tır(ı)dım bre a lay bey

88 saz dan sa man

89 dan a lay bey sazdan sa man dan

90 i çi ne gi ril mez di bre a lay bey

91 toz dan du man dan SAZ...

3. ESER SONU Ritim Üç Sayacak

♩ = 80 4. ESER BAŞLANGICI

94

97

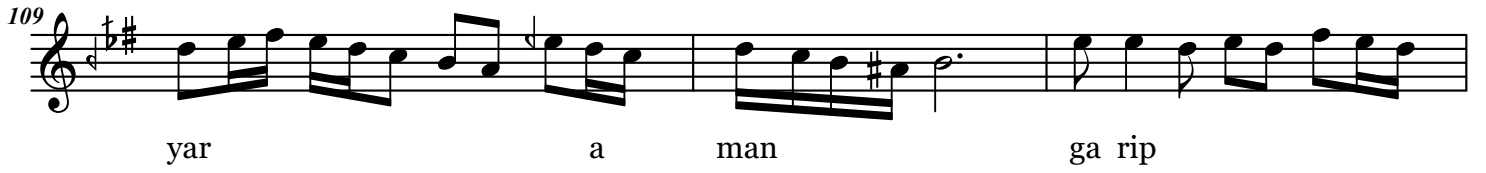

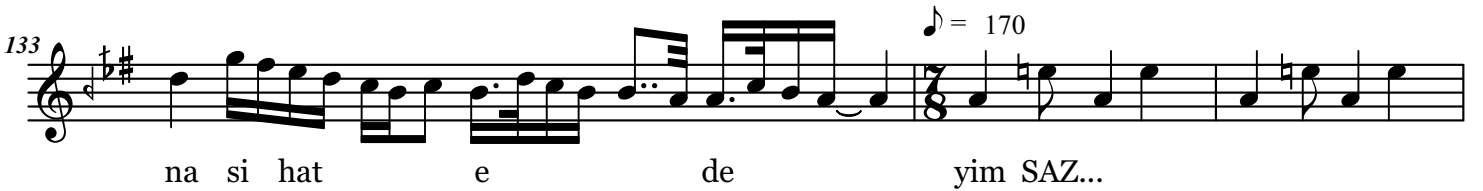
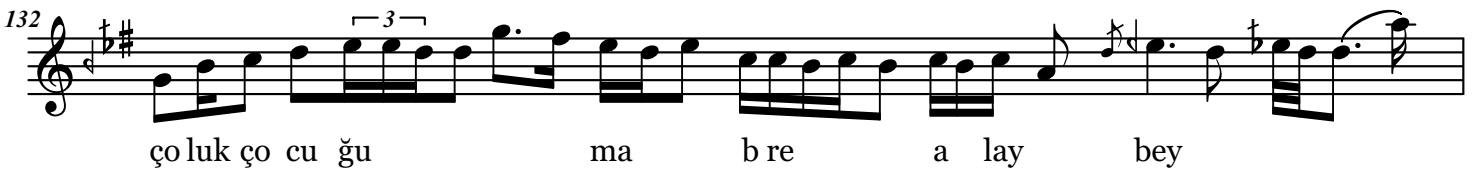
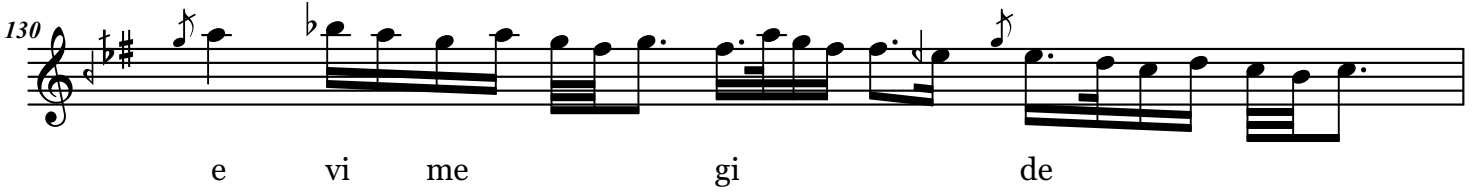
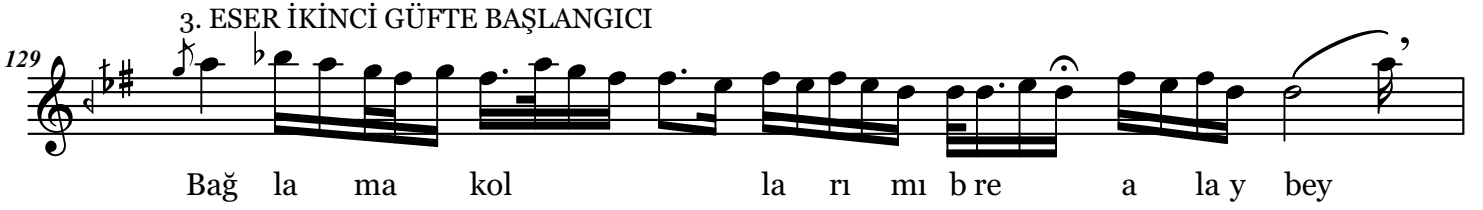



An nem de be ni
Ka ra da Meh me din

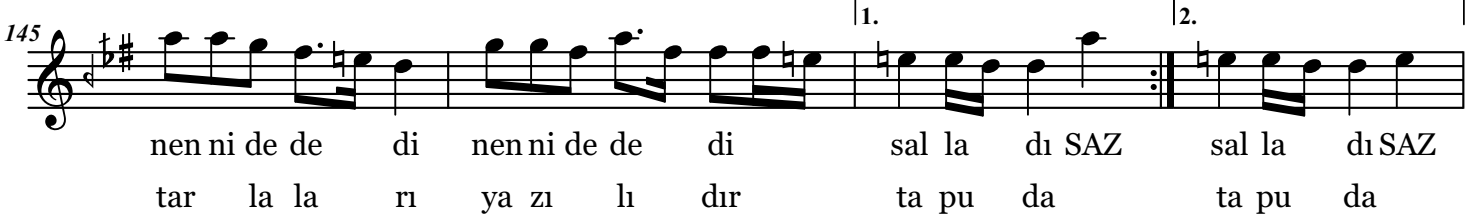

Tercihe bağlı senyo
kaldırılarak eser kısaltılabilir

♩ = 230

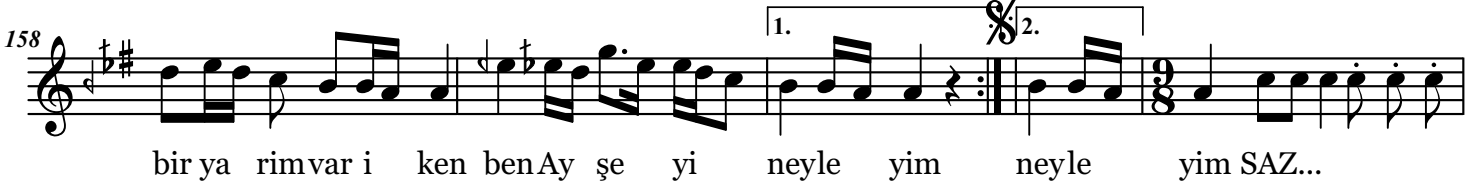

5. ESER SONU





De mir ci ler demir dö ver



tun co lur SAZ_____ demirci ler demir dö ver



tun co lur SAZ_____ se vip se vip



ay rıl ma sı a man gü co lur SAZ_____



se vip se vip ay rıl ma sı a man

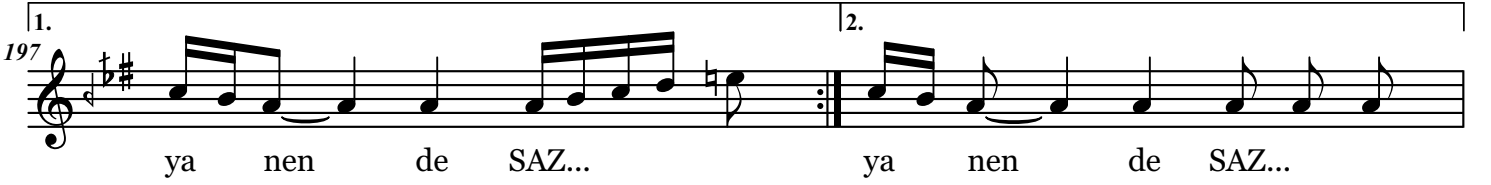

6. ESER SONU



203

Example 10-10

205

Musical notation for measure 205, featuring a treble clef, key signature of one sharp (F#), and a complex melodic line with many beamed eighth and sixteenth notes.

209 $\text{♩} = 260$ 7. ESER BAŞLANGICI

213

[illegible]

220

223

223

Şim şir pı na

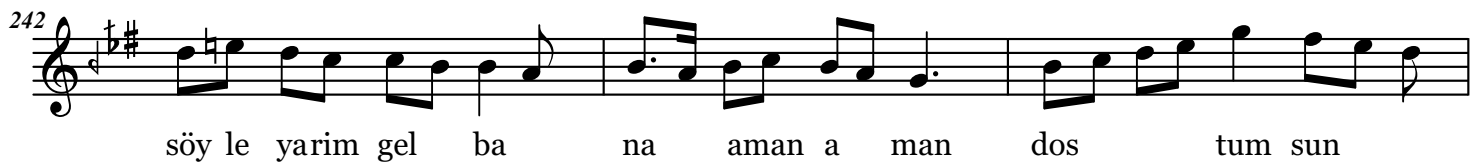
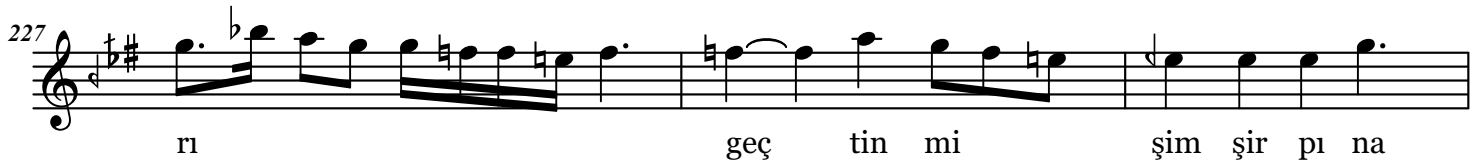

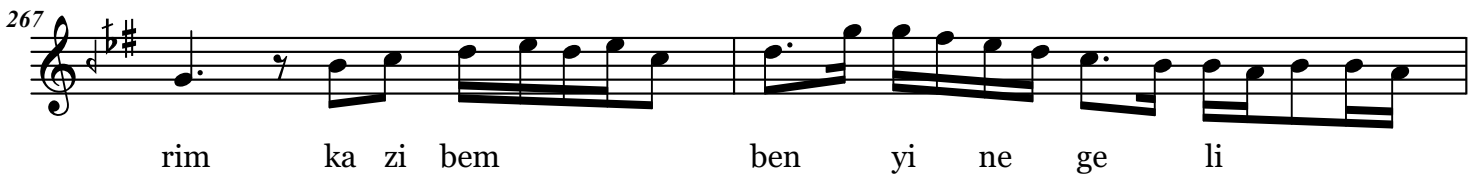

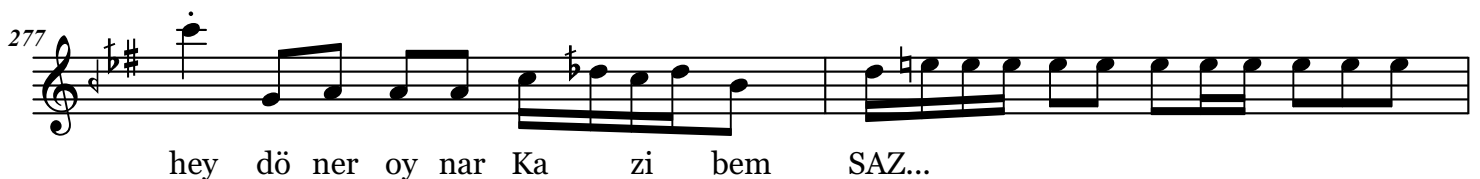
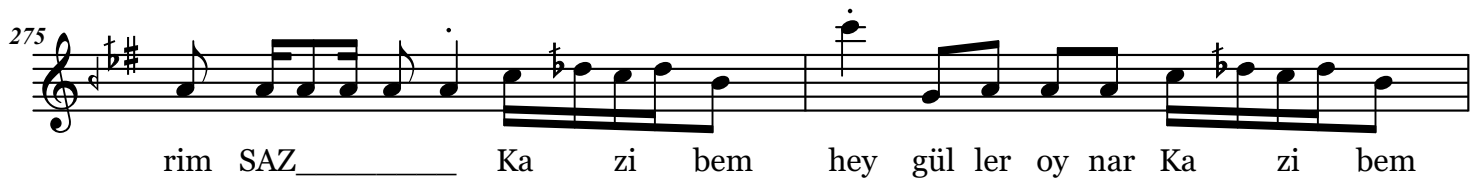
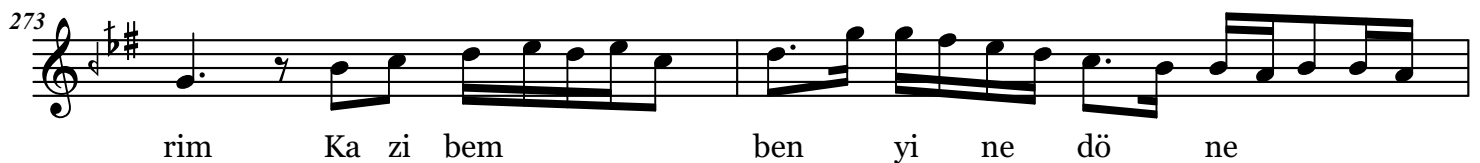
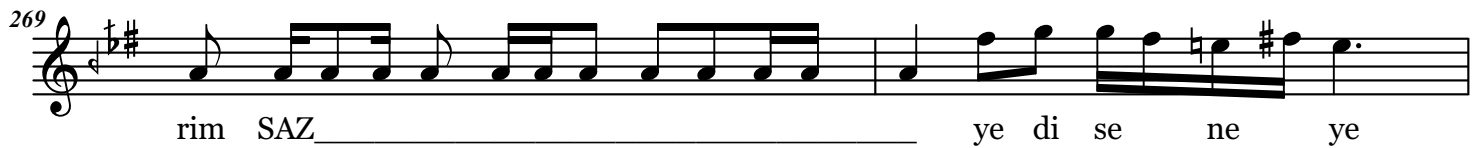

8. ESER SONU

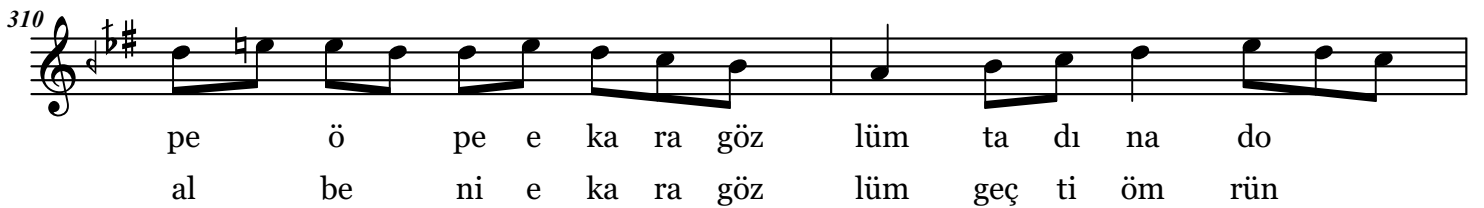
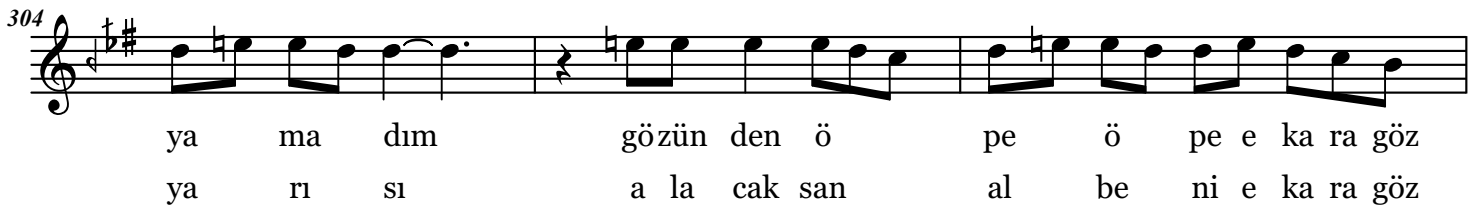

Tercihe bağı dolap
kaldırılarak eser kısaltılabilir

1. 2.

312 ya ma dım SAZ ya ma dım SAZ... 9. ESER SONU
ya rı sı ya rı sı

315

10. ESER BAŞLANGICI

♩ = 290

318

321

324

Ah me din sa ç la rı

327 kı na lı Ah med o yu oy nu yor

330 Ah me din sa ç la rı kı na lı Ah med o yu

333 oy nu yor Vur sun da vul çal sın zu r na

336
ar tık dü ğün o lu yor Vur sun da vul

339
çal sın zur na ar tık dü ğün o lu yor

342
SAZ...

345

348
Ah me de gö nül

351
ve re li ol dum di va ne de li

354
Ah me de gö nül ve re li ol dum di va

357
ne de li Ay lar geç ti yıl lar geç ti





1- Rumeli/Kaynak: Tanburacı Osman Pehlivan/Derleyen: Muzaffer SARISÖZEN

Bizim sahraların başı (aman)
Bölük bölük duman (duman) şimdi
Sevişmesi hoştur aman (aman)
Ayrılması yaman (yaman) şimdi

2- Rumeli Varna Lopusna/Kaynak: Bedri NİZAM/Derleyen: Rüstem AVCI

Mektup saldım Gara'dan
Dağlar kalsın aradan
Hasretin beni yaktı anam
Kavuştursun yaradan

3- Tekirdağ Şarköy/Kaynak: Hasan KARAYER/Derleyen: Kenan Serhat İNCE

Bir evler yaptırdım (alaybey)
Sazdan samandan (alaybey)
İçine girilmez bre (alaybey)
Tozdan dumandan (alaybey)

4- Selanikli Ahmed Efendi' den

Sabah olsun ben bu yerden gideyim
Garip bülbül gibi feryad edeyim

5- Rumeli Burgaz Dikenlik/Kaynak: Faruk YILMAZ/Kaynak: Ali KÜÇÜKDEMİRCİ

Annem de beni nenni de dedi
Nenni de dedi salladı
Salladı da Paçalıyla
Şu Dikenlik' e yolladı

Yandım Esmam yandım be güzelim
Her gün her gün aylerim
Esmam da gibi bir yarım var iken
Ben Ayşe'yi neylerim

Kara da Mehmet' in tarlaları
Yazılıdır tapuda
Kara da Mehmet' üç kızı var
Kalıvermiş kapıda

Yandım Esmam yandım be güzelim
Her gün her gün aylerim
Esmam da gibi bir yarım var iken
Ben Ayşe'yi neylerim

6- Rumeli/Kaynak: Yöre Ekibi/Derleyen: Yaşar AYDAŞ

Demirciler demir döver tunc olur
Sevip sevip ayrılması (aman) güc olur
Sen gidersen benim halim nic'olur

(Ah) Hanifem isyan senin (aman) anende
İsyan değil kız senin (aman) o gül yanende

7-

Şimşir pınarı geçtin mi
Düşmanlarını seçtin mi
(Gel benim efendim)

Yere vurdum alnımı
Düşmanlarım canlı mı
Her tarafım kanlı mı
Söyle yarım gel bana
(Dostumsun) insaf eyle gel bana

8- Edirne/Kaynak: Sebahaddin TÜRKOĞLU/Derleyen: Nida TÜFEKÇİ

Ağlama Kazibe'm sızlama Kazibe'm ben yine gelirim
Yedi seneye varmadan Kazibe'm be yine dönerim

Kazibe'm (Hey)
Güler oynar Kazibe'm (Hey)
Döner oynar (Kazibe'm)

9- Rumeli/Kaynak: Sıdika (Ahmet Kızı)/Derleyen: Rüstem AVCI

Portakal oyamadım (E karagözlüm)
Tablaya koyamadım
Gözünden öpe öpe (E karagözlüm)
Tadına doyamadım

Portakalın sarısı (E karagözlüm)
Yere düştü yarısı
Alacaksan al beni (E karagözlüm)
Gitti ömrün yarısı

10- Rumeli Kırcaalı/Kaynak: Sıdıka (Ahmet Kızı)/Derleyen: Rüstem AVCI

Ahmet'in saçları kınalı
Ahmet oyun oynuyor
Vursun davul çalsın zurna
Artık düğün oluyor

Ahmet'e gönül vereli
Oldum divane deli
Aylar geçti yıllar geçti
Ben seni sevdim seveli

11- Selanik Zeybeği/Rumeli/Kaynak: Yöre Ekibi/Derleyen: Yaşar AYDAŞ

* Eser aşağıda belirtilen noktalardan kısaltılmalıdır:

160. Ölçü
312. Ölçü

